



Comune di Pace del Mela

Provincia di Messina
Area 4 - Tecnico Manutentiva

PIANO DI PROTEZIONE CIVILE COMUNALE **aggiornamento ed integrazione**

ALLEGATO D **Schede di sintesi per il rischio idrogeologico**

Pace del Mela
Luglio 2014

Schede di sintesi

del Piano Comunale di Protezione Civile per il Rischio Idrogeologico



REGIONE SICILIANA - DIPARTIMENTO DELLA PROTEZIONE CIVILE - SERVIZIO RISCHI IDROGEOLOGICHE AMBIENTALI

PROVINCIA MESSINA

COMUNE PACE DEL MELA

COD ISTAT 083064

SCHEDA A/1

**SCHEDA DI SINTESI
DEL PIANO DI PROTEZIONE CIVILE PER IL RISCHIO IDROGEOLOGICO**

SCHEDA A/1 - INFORMAZIONI GENERALI

IL COMUNE E' SEDE C.O.M. (S/N)	SI	Denominazione COM:	<u>COM. S-PACE DEL MELA</u>
Indicare i 3 comuni più vicini e con i quali sono più agevoli o consuete le comunicazioni e/o i rapporti sociali/commerciali ►	Comune	<u>GUALTIERI SICAMINO'</u>	
	Referente	<u>SINDACO - SCIOTTO MARTEO</u>	
CARTOGRAFIA IGM: <u>F. 253 I S.O. MILAZZO</u>	Tel/Cell	<u>090 936112 - Fax 090 936784</u>	
	Comune	<u>VENETICO -</u>	
CARTOGRAFIA CTR: <u>587160 600040</u>	Referente	<u>SINDACO - LAUBERTI CARLO</u>	
	Tel/Cell	<u>090 9841875 - Fax 090 9820332</u>	
	Comune	<u>SANTA LUCIA DEL MELA</u>	
	Referente	<u>SINDACO - CAMPO ANTONINO</u>	
	Tel/Cell	<u>090 935806 - Fax 090 935736</u>	

DATI GEOGRAFICI DEL TERRITORIO COMUNALE

Bacino idrografico principale (anche più di uno):

005 TORRENTE MURO - 006 TORRENTE CORRIOLO

Bacino idrografico secondario:

Superficie territorio comunale (kmq): 12 kmq

Collocazione altimetrica del centro abitato: pianura collina montagna

Collocazione altimetrica del territorio comunale: pianura collina montagna

Zona di allerta A B C D E F G H I

Parchi o Aree protette di pertinenza:

Altri dati di interesse geografico:

DATI SULLA POPOLAZIONE

Residente TOTALE: 6341 ≤ 12 anni: 710 12-60 anni: 4200 ≥ 60 anni: 1431

N° nuclei familiari residenti: 2507 Densità abitativa: 528,50 (ab/kmq)

Stagionali periodo invernale: periodo estivo:

N° di frazioni: 1 Residenti: Stagionali:

Altri dati di interesse demografico: NUCLEI ABITATI 0

ALTRI DATI DI INTERESSE GENERALE

REDATTORE:

RESPONSABILE:



REGIONE SICILIANA - DIPARTIMENTO DELLA PROTEZIONE CIVILE - SERVIZIO RISCHIO IDROGEOLOGICHE AMBIENTALI

PROVINCIA MESSINA
COMUNE PACE DEL MELA

SCHEDA A/2

**SCHEDA DI SINTESI
DEL PIANO DI PROTEZIONE CIVILE PER IL RISCHIO IDROGEOLOGICO**

SCHEDA A/2 - INFORMAZIONI GENERALI

NUMERI UTILI			
Sindaco	<u>3386181343</u>	<u>SCIOTTO GIUSEPPE</u>	TEL. <u>090 9347223</u> FAX <u>090 9347218</u>
Vice-Sindaco	<u>3293174537</u>	<u>ROMANO ROSALIA</u>	TEL. <u>090 9347111</u> FAX <u>"</u>
Capo U.T.C.		<u>DE GREGORIO GIUSEPPE</u>	TEL. <u>090 9347211</u> FAX <u>"</u>
Segretario Comunale		<u>PUGLISI GIUSEPPA</u>	TEL. <u>090 9347222</u> FAX <u>"</u>
Responsabile Uff. Protezione Civile		<u>DE GREGORIO GIUSEPPE</u>	TEL. <u>090 9347211</u> FAX <u>"</u>
Responsabile Presidio Operativo			TEL. FAX
	<u>DIPARTIMENTO PROT. CIV. ME</u>		TEL. <u>090 6512467</u> FAX <u>090 2926986</u>
Prefettura		<u>EMERGENZE P.C.</u>	TEL. <u>090 366665</u> FAX <u>090 3717163</u>
SORIS			TEL. <u>800458787</u> FAX <u>091.7074796</u>

STRUTTURE SANITARIE (riempire il campo Comune solo per le risorse al di fuori del territorio amministrativo)

Ospedale	<u>CENTRAINO</u>	TEL. <u>090 92901</u>	Comune <u>MILAZZO</u>
Ospedale	<u>PRONTO SOCCORSO</u>	TEL. <u>090 9290463</u>	Comune <u>MILAZZO</u>
Ospedale	<u>PRONTO SOCCORSO</u>	TEL. <u>090 9290466</u>	Comune <u>MILAZZO</u>
Guardia medica		TEL. <u>090 9385076</u>	Comune <u>PACE DEL MELA</u>
Guardia medica		TEL. <u>090 9281158</u>	Comune <u>MILAZZO</u>
Guardia medica		TEL. <u>090 931755</u>	Comune <u>SAN FILIPPO DEL MELA</u>
Farmacie	<u>Frat. GIAMMORO</u>	TEL. <u>090 9384258</u>	Comune <u>PACE DEL MELA</u>
	<u>PACE CENTRO</u>	TEL. <u>090 933242</u>	Comune <u>PACE DEL MELA</u>
	<u>ARCAH</u>	TEL. <u>090 9610152</u>	Comune <u>SAN FILIPPO DEL MELA</u>
	<u>CATTAFI</u>	TEL. <u>090 9610150</u>	Comune <u>SAN FILIPPO DEL MELA</u>

FORZE DELL'ORDINE E PRONTO INTERVENTO (c.s.)

Carabinieri	<u>112</u>	TEL. <u>090 9384564</u>	Comune <u>PACE DEL MELA</u>
Polizia	<u>113</u>	TEL. <u>090 9230311</u>	Comune <u>MILAZZO</u>
Vigili Urbani		TEL. <u>090 934237</u>	Comune <u>PACE DEL MELA</u>
Corpo Forestale	<u>1515</u>	TEL. <u>090 360374</u>	Comune <u>MESSINA</u>
Vigili del Fuoco	<u>115</u>	TEL. <u>090 9282437</u>	Comune <u>MILAZZO</u>
Associazioni di Volontariato		TEL.	Comune
Associazioni di Volontariato		TEL.	Comune
Associazioni di Volontariato		TEL.	Comune

STRUTTURE RICETTIVE:

IMPIANTI DI EROGAZIONE SERVIZI ESSENZIALI: c.s. ENEL 60484 803500 - GAS 800 829344

REDATTORE:

RESPONSABILE:



PROVINCIA

MESSINA

COMUNE

PACE DEL MELA

LOCALITA'

SERRO FINATA

SCHEDA B

**SCHEDA DI SINTESI
DEL PIANO DI PROTEZIONE CIVILE PER IL RISCHIO IDROGEOLOGICO**

SCHEDA B/ INFORMAZIONI DI DETTAGLIO E SCENARIO DI EVENTO

DENOMINAZIONE AREA CRITICA ▶		SERRO FINATA	
CRITICITA' PER:	frana	<input checked="" type="checkbox"/>	Breve descrizione:
	inondazione	<input type="checkbox"/>	
	mareggiata	<input type="checkbox"/>	
	altro	<input type="checkbox"/>	
		Monitoraggio strumentale	<input type="checkbox"/> Nessuno <input checked="" type="checkbox"/>
		Monitoraggio a vista	<input type="checkbox"/>
PRECEDENTI (S/N)		frequenti	<input type="checkbox"/> occasionali <input type="checkbox"/>
PAI: PERICOLOSITA' (P1, P2, P3, P4)	P3		
PAI: RISCHIO (R1, R2, R3, R4)	R3	n.ro rif.	scheda (S/N)
Aggiornamento:			
DRPC: PERICOLOSITA' (B, M, E, ME)			
DRPC: RISCHIO SPECIFICO (B, M, E, ME)		n.ro rif.	scheda (S/N)
DRPC: RISCHIO TOTALE (B, M, E, ME)			
Aggiornamento:			

BENI COINVOLTI		
Edifici	Abitanti	Viabilità direttamente interessata
civile abitazione n°	≤ 12 anni	statale <input type="checkbox"/> esclusiva <input type="checkbox"/>
attività produttive n°	12-60 anni	provinciale <input type="checkbox"/> esclusiva <input type="checkbox"/>
tattici/strategici n°	≥ 60 anni	comunale <input type="checkbox"/> esclusiva <input type="checkbox"/>
abitanti con handicap fisici		altro <input type="checkbox"/> esclusiva <input type="checkbox"/>
abitanti con handicap psichici		

NOTE (inserire utili informazioni ulteriori)	CTR: 600040
VI E' LA PRESENZA DI UN TRATTO DI STRADA COMUNALE	
INTERVENTI STRUTTURALI	
Realizzati	
Previsti: REGIMENTAZIONE ACQUE SOP, DRENAGGI PROFONDI, SISTEMAZIONE DEL TERRENO CON VIVINCHE BARBIERE CON RETI DINAMICHE PARAFANGO	

Scenario:
Le piogge prolungate e/o intense possono provocare il distacco e compromettere l'utilizzo di un tratto di strada comunale e lesioni persone

REDATTORE: _____ RESPONSABILE: _____



REGIONE SICILIANA - DIPARTIMENTO DELLA PROTEZIONE CIVILE - SERVIZIO RISCHI IDROGEOLOGICHE AMBIENTALI

PROVINCIA

MESSINA

COMUNE

PACE DEL MELA

LOCALITA'

FOSSI'

SCHEDA B

**SCHEDA DI SINTESI
DEL PIANO DI PROTEZIONE CIVILE PER IL RISCHIO IDROGEOLOGICO**

SCHEDA B/ INFORMAZIONI DI DETTAGLIO E SCENARIO DI EVENTO

DENOMINAZIONE AREA CRITICA ▶		FOSSI'	
CRITICITA' PER:	frana	<input checked="" type="checkbox"/>	Breve descrizione:
	inondazione	<input type="checkbox"/>	
	mareggiata	<input type="checkbox"/>	
	altro	<input type="checkbox"/>	
		Monitoraggio strumentale	<input type="checkbox"/> Nessuno <input checked="" type="checkbox"/>
		Monitoraggio a vista	<input type="checkbox"/>
PRECEDENTI (S/N)		frequenti	<input type="checkbox"/> occasionali <input type="checkbox"/>
PAI: PERICOLOSITA' (P1, P2, P3, P4)	P3		
PAI: RISCHIO (R1, R2, R3, R4)	R4/R2	n.ro rif.	scheda (S/N)
Aggiornamento:			
DRPC: PERICOLOSITA' (B, M, E, ME)			
DRPC: RISCHIO SPECIFICO (B, M, E, ME)		n.ro rif.	scheda (S/N)
DRPC: RISCHIO TOTALE (B, M, E, ME)			
Aggiornamento:			

BENI COINVOLTI			
Edifici		Abitanti	
civile abitazione n°	≤ 12 anni	Viabilità direttamente interessata	
attività produttive n°	12-60 anni	statale	esclusiva <input type="checkbox"/>
tattici/strategici n°	≥ 60 anni	provinciale	esclusiva <input type="checkbox"/>
abitanti con handicap fisici		comunale	esclusiva <input type="checkbox"/>
abitanti con handicap psichici		altro	esclusiva <input type="checkbox"/>

NOTE (inserire utili informazioni ulteriori)		CTR:	600040
VI E' LA PRESENZA DI UNA PICCOLA PORTIONE DI ABITATO.			
INTERVENTI STRUTTURALI			
Realizzati			
Previsti REGIMENTAZIONE ACQUE SUP., DRENAGGI PROFONDI, SISTEMAZIONI DEL TERRENO, ARMESANTINE MAO DEL BENE CON RIMODELLAZIONE DEL VER SAUVE			

Scenario:
Le piogge prolungate e/o intense possono provocare il distacco e compromettere la sicurezza di una piccola porzione di abitato

REDATTORE:

RESPONSABILE:



PROVINCIA

MESSINA

COMUNE

PACE DEL MECA

LOCALITA'

FONTANELLE

SCHEDA B

**SCHEDA DI SINTESI
DEL PIANO DI PROTEZIONE CIVILE PER IL RISCHIO IDROGEOLOGICO**

SCHEDA B/ INFORMAZIONI DI DETTAGLIO E SCENARIO DI EVENTO

DENOMINAZIONE AREA CRITICA ▶		FONTANELLE	
CRITICITA' PER:	frana <input checked="" type="checkbox"/>	Breve descrizione:	
	inondazione <input type="checkbox"/>		
	mareggiata <input type="checkbox"/>		
	altro <input type="checkbox"/>		
PRECEDENTI (S/N)		frequenti <input type="checkbox"/>	occasionali <input type="checkbox"/>
PAI: PERICOLOSITA' (P1, P2, P3, P4)	P2	n.ro rif.	
PAI: RISCHIO (R1, R2, R3, R4)	R3/R2		
Aggiornamento:		scheda (S/N)	
DRPC: PERICOLOSITA' (B, M, E, ME)		n.ro rif.	
DRPC: RISCHIO SPECIFICO (B, M, E, ME)			
DRPC: RISCHIO TOTALE (B, M, E, ME)		scheda (S/N)	
Aggiornamento:			

BENI COINVOLTI		
Edifici	Abitanti	Viabilità direttamente interessata
civile abitazione n°	≤ 12 anni	statale <input type="checkbox"/>
attività produttive n°	12-60 anni	esclusiva <input type="checkbox"/>
tattici/strategici n°	≥ 60 anni	provinciale <input type="checkbox"/>
		comunale <input type="checkbox"/>
	abitanti con handicap fisici	esclusiva <input type="checkbox"/>
	abitanti con handicap psichici	altro <input type="checkbox"/>
		esclusiva <input type="checkbox"/>

NOTE (inserire utili informazioni ulteriori)	CTR: 600040
VIE' LA PRESENZA DI UN TRATTO DI METEOROLITO	
INTERVENTI STRUTTURALI	
Realizzati	
Previsti: REGIMENTAZIONE ACQUE SUPERFICIE, DRENAGGI PROFONDI, SISTEMAZIONE DEL TERRENO CON UNIFORME, BARRIERE CON RETI DINAMICHE ANTIFRANCO.	

Scenario:
Le piogge prolungate o/o intense possono provocare il distacco e compromettere la sicurezza di un tratto di meteorolito.

REDATTORE: _____ RESPONSABILE: _____



REGIONE SICILIANA - DIPARTIMENTO DELLA PROTEZIONE CIVILE - SERVIZIO RISCHI IDROGEOLOGICI E AMBIENTALI

SCHEDA B

PROVINCIA MESSINA
 COMUNE FACE DEL MELO
 LOCALITA' GIANNORO GABBIA

**SCHEDA DI SINTESI
 DEL PIANO DI PROTEZIONE CIVILE PER IL RISCHIO IDROGEOLOGICO**

SCHEDA B/ - INFORMAZIONI DI DETTAGLIO E SCENARIO DI EVENTO

DENOMINAZIONE AREA CRITICA ▶		<u>GIANNORO GABBIA</u>	
CRITICITA' PER:	frana <input type="checkbox"/>	Breve descrizione: <u>AREA DEL CAMPO SPORNO E AGGIORNAMENTO A CASA A MORIA DEL CAMPO SPORNO.</u>	
	inondazione <input checked="" type="checkbox"/>		
	mareggiata <input type="checkbox"/>		
	altro <input type="checkbox"/>		
		Monitoraggio strumentale <input type="checkbox"/>	Nessuno <input checked="" type="checkbox"/>
		Monitoraggio a vista <input type="checkbox"/>	
PRECEDENTI (S/N)	<u>S</u>	frequenti <input type="checkbox"/>	occasionali <input checked="" type="checkbox"/>
PAI: PERICOLOSITA' (P1, P2, P3, P4)	<u>P3</u>	n.ro rif.	scheda (S/N)
PAI: RISCHIO (R1, R2, R3, R4)	<u>R1/R2</u>		
Aggiornamento:			
DRPC: PERICOLOSITA' (B, M, E, ME)		n.ro rif.	scheda (S/N)
DRPC: RISCHIO SPECIFICO (B, M, E, ME)			
DRPC: RISCHIO TOTALE (B, M, E, ME)			
Aggiornamento:			

BENI COINVOLTI

Edifici	Abitanti	Viabilità direttamente interessata	
civile abitazione n°	≤ 12 anni	statale	esclusiva <input type="checkbox"/>
attività produttive n° <u>1</u>	12-60 anni	provinciale	esclusiva <input type="checkbox"/>
tattici/strategici n°	≥ 60 anni	comunale	esclusiva <input checked="" type="checkbox"/>
	abitanti con handicap fisici	altro	esclusiva <input type="checkbox"/>
	abitanti con handicap psichici		

NOTE

(inserire utili informazioni ulteriori)

SI TOTO IL TERRITORIO COMUNALE - SOTTOPONE-
 MY E ALLAGAMENTI - DANNI STRADE E STRUT-
 TURE COMUNALI (11-12-2003) FONTE DRPC

LOC. GIANNORO - STABILIMENTO PECTIVE -
 ALLAGAMENTI - INTERRUZIONE DEL CICLO PROD.
 DANNI AGLI IMPIANTI EDIFICI E ALTREZ. 11/12/03 DRPC

INTERVENTI STRUTTURALI

Realizzati DELL'ULTIMO ANNO SONO STATI
 INNALZATI ALCUNI TRATTI DELL'ARGINE SX.

Previsti ESECUZIONE DI OPERE IDRAULICHE MEDIANTE
 ADEGUAMENTO SEZIONE, INNALZAMENTO ARGINI
 DRAGAGGIO FOCE.

CTR: 587160

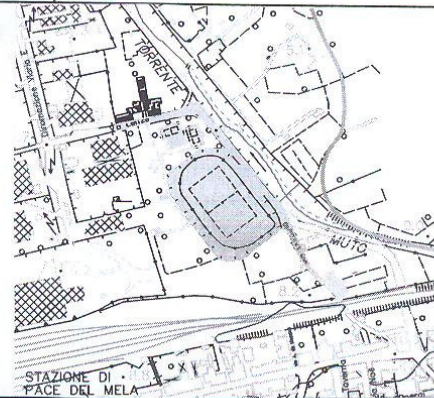

Scenario:

LE EROSIONI SI VERIFICANO PER SORMENTO O ROTTURA DEGLI ARGINI O PER
 PIENE CHE SUPERANO LA CAPACITA' DELL'ALVEO DI MAGRA O DI MORBIDA.
 LE EROSIONI POSSONO COINVOLGERE STRADE, IMPIANTI, ABITAZIONI, TERRE
 COLTIVATE E DETERMINANO UNO STATO DI DISAGIO E DI RISCHIO MOLTO
 ELEVATO

REDATTORE:

RESPONSABILE:



REGIONE SICILIANA - DIPARTIMENTO DELLA PROTEZIONE CIVILE - SERVIZIO RISCHI IDROGEOLOGICI E AMBIENTALI

PROVINCIA

MESSINA

COMUNE

PACE DEL MELO

LOCALITA'

TRATTO DI COSTA

SCHEDA B

**SCHEDA DI SINTESI
DEL PIANO DI PROTEZIONE CIVILE PER IL RISCHIO IDROGEOLOGICO**

SCHEDA B/ INFORMAZIONI DI DETTAGLIO E SCENARIO DI EVENTO

DENOMINAZIONE AREA CRITICA ▶		TRATTO DI COSTA	
CRITICITA' PER:	frana <input type="checkbox"/>	Breve descrizione:	
	inondazione <input type="checkbox"/>		
	mareggiata <input checked="" type="checkbox"/>		
	altro <input type="checkbox"/>		
		Monitoraggio strumentale <input type="checkbox"/>	Nessuno <input checked="" type="checkbox"/>
		Monitoraggio a vista <input type="checkbox"/>	
PRECEDENTI (S/N)	S	frequenti <input type="checkbox"/>	occasionali <input checked="" type="checkbox"/>
PAI: PERICOLOSITA' (P1, P2, P3, P4)			
PAI: RISCHIO (R1, R2, R3, R4)		n.ro rif.	scheda (S/N)
Aggiornamento:			
DRPC: PERICOLOSITA' (B, M, E, ME)			
DRPC: RISCHIO SPECIFICO (B, M, E, ME)		n.ro rif.	scheda (S/N)
DRPC: RISCHIO TOTALE (B, M, E, ME)			
Aggiornamento:			

BENI COINVOLTI			
Edifici	Abitanti	Viabilità direttamente interessata	
civile abitazione n°	≤ 12 anni	statale	esclusiva <input type="checkbox"/>
attività produttive n°	12-60 anni	provinciale	esclusiva <input type="checkbox"/>
tattici/strategici n°	≥ 60 anni	comunale	esclusiva <input checked="" type="checkbox"/>
	abitanti con handicap fisici	altro	esclusiva <input type="checkbox"/>
	abitanti con handicap psichici		

NOTE (inserire utili informazioni ulteriori)	CTR: 587160
DANNI ALL'IMPIANTO DI ILLUMINAZIONE PUBBLICA DELL'ASI. DANNI CAUSATI DA VIOLENTE MAREGGIATE CHE HANNO DISTRUTTO E INTASATO LA REDE DI CAVALLI ACQUE BIANCHE. PROBLEMI ALL'ASSE VIARIO A ADOPTA CARREGGIATA COSTA A SERVIZIO DELL'AGGLOMERATO INDUSTRIALE (28/11/2008) FONDI DRPC	
INTERVENTI STRUTTURALI	
Realizzati	
Previsti BARRELE FRANGIOLAG RIPARSCINERAO SPIAGGIA	

Scenario:
L'AZIONE COSTANTE DEL MOTO ONDOSO PRODUCA L'EROSIONE DELLA COSTA. A RINOSCO DELLA LINEA COSTIERA E' UBICATO L'IMPIANTO DI DEPURAZIONE CON CONSEGUENTE LIVELLO DI RISCHIO ELEVATO.

REDATTORE: _____ RESPONSABILE: _____



REGIONE SICILIANA - DIPARTIMENTO DELLA PROTEZIONE CIVILE - SERVIZIO RISCHIO IDROGEOLOGICO E AMBIENTALI

SCHEDA B

PROVINCIA **MESSINA**

COMUNE **FACE DEL MELA**

LOCALITA' **BAGNARA**

SCHEDA DI SINTESI DEL PIANO DI PROTEZIONE CIVILE PER IL RISCHIO IDROGEOLOGICO

SCHEDA B/ INFORMAZIONI DI DETTAGLIO E SCENARIO DI EVENTO

DENOMINAZIONE AREA CRITICA ▶		RIO BAGNARA	
CRITICITA' PER:	frana	<input type="checkbox"/>	Breve descrizione:
	inondazione	<input checked="" type="checkbox"/>	
	mareggiata	<input type="checkbox"/>	
	altro	<input type="checkbox"/>	
PRECEDENTI (S/N)		<input checked="" type="checkbox"/>	frequenti <input type="checkbox"/> occasionali <input type="checkbox"/>
PAI: PERICOLOSITA' (P1, P2, P3, P4)		<input checked="" type="checkbox"/>	n.ro rif.
PAI: RISCHIO (R1, R2, R3, R4)		<input checked="" type="checkbox"/>	scheda (S/N)
Aggiornamento:			
DRPC: PERICOLOSITA' (B, M, E, ME)			n.ro rif.
DRPC: RISCHIO SPECIFICO (B, M, E, ME)			scheda (S/N)
DRPC: RISCHIO TOTALE (B, M, E, ME)			
Aggiornamento:			

BENI COINVOLTI

Edifici	Abitanti	Viabilità direttamente interessata	
civile abitazione n°	≤ 12 anni	statale	esclusiva <input type="checkbox"/>
attività produttive n°	12-60 anni	provinciale	esclusiva <input type="checkbox"/>
tattici/strategici n°	≥ 60 anni	comunale	esclusiva <input checked="" type="checkbox"/>
abitanti con handicap fisici		altro	esclusiva <input type="checkbox"/>
abitanti con handicap psichici			

NOTE

(inserire utili informazioni ulteriori)

CTR: **600040**

IN CASO DI ALLUVIONE VERBA' INTERESSATA UNA STRADA COMUNALE DI PRIMARIA IMPORTANZA PER EVENTUALE FUGA IN CASO DI RISCHI DI PROTEZIONE CIVILE

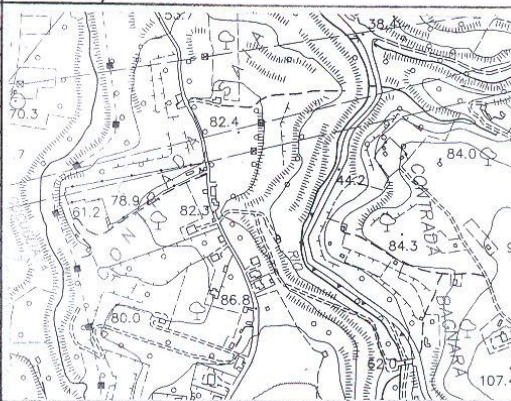

INTERVENTI STRUTTURALI

Realizzati

Previsti

Scenario:

LE ESONDAZIONI SI POTREBBERO VERIFICARE PER SORMENTO O ROTTURA DEGLI ARGINI O PER PIENE CHE SUPERANO LA CAPACITA' DELL'ALVEO DI MAGRA O DI MORBIDA. LE ESONDAZIONI POSSONO COINVOLGERE STRADE E ZONE COLTIVATE E DETERMINANO UNO STATO DI DISAGIO E DI RISCHIO MOLTO ELEVATO.

REDATTORE:

RESPONSABILE:



PIANO COMUNALE DI PROTEZIONE CIVILE
ELENCO DI SINTESI DEI NODI A RISCHIO IDROGEOLOGICO

ELENCO DELLE SITUAZIONI DI CRITICITA'

n° id	n° sch DRPC	LOCALITA'	TIPO (*)	MISURE DI PREVENZIONE	
				NON STRUTTURALE	STRUTTURALE
1		SECCO FINATA	F	CAUTELA PREVENTIVA IN CASO DI PREVISIONI METEO AVVERSE SGOMBERI E LIMITAZIONI TRAFFICO CAUTELA PREVENTIVA IN CASO DI CONDIZIONI METEO AVVERSE SGOMBERI E LIMITAZIONI TRAFFICO BIVIO DI EDIFICAZIONE	REGIMENTAZIONE ACQUE SUI DRENAGGI PROFONDI SISTEMAZIONE DEL TERRENO CON VENTILATE E ALTRE TECNICHE BARRIERE CON RETI DINAMICHE MAR
2		Fossi	F	CAUTELA PREVENTIVA IN CASO DI CONDIZIONI METEO AVVERSE SGOMBERI E LIMITAZIONI TRAFFICO BIVIO DI EDIFICAZIONE	REGIMENTAZIONE ACQUE SUI DRENAGGI PROFONDI SISTEMAZIONI DI INGEGNERIA NAT. ADERENTI ALLE LINEE DEL PENDIO CON RIDUZIONE DEL VERSANTE
3		FONTANELLE	F	CAUTELA PREVENTIVA IN CASO DI CONDIZIONI METEO AVVERSE SGOMBERI E LIMITAZIONI TRAFFICO BIVIO DI EDIFICAZIONE	REGIMENTAZIONE ACQUE SUI DRENAGGI PROFONDI SISTEMAZIONE DEL TERRENO CON VENTILATE E ALTRE TECNICHE BARRIERE CON RETI DINAMICHE MAR
4		GIANNORO - GABBIA	I	CAUTELA PREVENTIVA IN CASO DI CONDIZIONI METEO AVVERSE PREZIO DEL VOTO E DELL'ATT. A MONTE, IMPEDIRE TRANSITO. ALLONTANARE I RESIDENTI	ESECUZIONE DI OPERE IDRAULICHE NERINATE ADEGUAMENTO SEZIONE, INNALZAMENTO ARGINI DRAGAGGIO FOCE
5		FRATTO DI COSTA	M	ORDINE RINFORTATO DELLE UMI E IMBALLAGGI AUMENTAMENTO DI BENI SALLE EQUE ESPORTE E DEI RESIDENTI - INTERDIZIONE TRAFFICO	BARRIERE FUNZIONATE RIPARAZIONE SPIAGGIA
6		BAGNARA	I	CAUTELA PREVENTIVA IN CASO DI CONDIZIONI METEO AVVERSE PREZIO DEL VOTO E DELL'ATT. A MONTE, IMPEDIRE TRANSITO. ALLONTANARE I RESIDENTI	ESECUZIONE DI OPERE IDRAULICHE NERINATE ADEGUAMENTO SEZIONE, INNALZAMENTO ARGINI PULIZIA LETTO DAGLI ALBOSI PRESENTI

REDATTORE: _____ RESPONSABILE: _____
*) F=frana - I=idro - M=mareggiata - A=altro SEGUE ELENCO

Schede di censimento Frane e censimento Idraulico del DRPC



release 4
(2009)

ARCHIVIO FRANE DRPC

CODICE FRANA F_ME308 COD. ISTAT: 19083064

Comune PACE DEL MELA Provincia ME Zona Allerta A

Località Serro Finata

Ente Istituzione Comune Ufficio Protezione Civile

Compiatore Campestre Data compilazione 31/12/09

IGM 1:25000 253150 - Miazza CTR 1:10000 600040

Bacino idrografico principale Bacino idrografico secondario

MUTO Rischio PA COD PAI R3 0055PA004

Scheda AVI

Velocità D13 Lunghezza 200
Attività UTB1 A Larghezza 90

Coord X 1151765 Data attivazione
Coord Y 380762

Quota AGGIORNAMENTO Cod Scheda

Breve descrizione Trattasi di un tratto di strada in c.da Montaci a di soccorso

VIABILITA'

Grandi vie di comunicazione: autostrade, ferrovie, vie di fuga
Strade statali, provinciali
Strade prov. declassate, comunali
Viabilità turate

MEMO PER VULNERABILITA'
S = bene coinvolto direttamente o che può esserlo in caso di riattivazione del dissesto
N = bene non coinvolto direttamente o che può esserlo in caso di estensione del dissesto

IMPIANTI PROD/RETI

Produzione (acqua, luce, gas, ecc)
Distribuzione e life-lines (reti, collettori, cabine, fognature, ecc)
Trattamento (trasformazione, stoccaggio, depurazione, ecc)
Servizi (parcheggi, ecc) e grande commercio
Turistici (portuali, sportivi, lidi, campeggi ecc) - NO EDIFICI

EDIFICATO

Edifici strategici/sensibili
Centri abitati
Nuclei abitati, periferie
Case sparse
Edifici rurali-abitaz occasionale
Edifici per attività produttive
Strutture cimiteriali
Beni architettonici - Musei - Edifici di culto

TERRENI/LUOGHI

Zone di espansione urbanistica
Fondi a destinaz. agricola e/o zootecnica
Aree di interesse naturalistico (parchi, riserve, ecc)
Aree a vincolo idrogeologico, fiumi, torrenti, ecc
Spazi fruiti dall'uomo (spiagge, strade, luoghi di incontro, ecc)

PERICOLOSITA'

MODERATA

RISCHIO SPECIFICO BASSO

RISCHIO TOTALE BASSO

CODICE FRANA F_ME308

RISCHIO DRPC R_B

CLASSE DI RISCHIO

Basso (Rt ≤ 3,7)

Moderato (3,7 < Rt ≤ 12,8)

Elevato (12,8 < Rt ≤ 27,4)

Molto Elevato (Rt > 27,4)

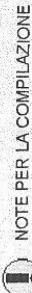

NOTE PER LA COMPILAZIONE



SIGI - Sistema Informativo Geografico Idrogeologico arch. Marinella Paneraiocco

SERVIZIO REGIONALE RISCHI IDROGEOLOGICI E AMBIENTALI
dot. Giuseppe Sasile



ARCHIVIO FRANE DRPC

release 4
(2009)

CODICE FRANA: **F_ME309** COD ISTAT: **19083064**

Comune: **PACE DEL MELA** Provincia: **ME** Zona Allerta: **A**

Località: **Fossi**

Ente Istituzione: **Comune** Ufficio: **Protezione Civile**

Compilatore: **Campestre** Data compilazione: **31/12/09**

IGM 1:25000: **2531SO - Milazzo** CTR 1:10000: **600040**

Bacino idrografico principale: **MUTO** Bacino idrografico secondario: **02056PA006**

Scheda AVI: **R4** Rischio PA: **COD PAI** **02056PA006**

Tipo di dissesto: **D10** Velocità: **L** Lunghezza: **60**

Unità litologica: **UTB1** Attività: **A** Larghezza: **150**

Coord X: **1151779** Data attivazione:

Coord Y: **380842** Cod: Scheda:

Quota: **153,7** AGGIORNAMENTO:

Breve descrizione: **Piccola porzione di centro abitato-versante Est centro abitato**

VIABILITA'	V	Rel	Dn	EDIFICATO	V	Rel	Dn
Grandi vie di comunicazione, autostrade, ferrovie, vie di fuga				Edifici strategici/sensibili			
Strade statali, provinciali				Centri abitati	N	E	
Strade prov. declassate, comunali				Nuclei abitati, periferie			
Viabilità rurale				Casae sparse			
				Edifici rurali-abitaz. occasionale			
MEMO PER VULNERABILITA' S = bene coinvolto direttamente o che può esserlo in caso di riattivazione del dissesto N = bene non coinvolto direttamente o che può esserlo in caso di estensione del dissesto				Edifici per attività produttive			
				Strutture cimiteriali			
				Beni architettonici - Musei - Edifici di culto			

IMPIANTI PROD/RETI	V	Rel	Dn	TERRENI/LUOGHI	V	Rel	Dn
Produzione (acqua, luce, gas, ecc)				Zone di espansione urbanistica			
Distribuzione e life-lines (reti, collettori, cabine, fognature, ecc)				Fondi a destinaz. agricola e/o zootecnica			
Trattamento (trasformazione, stoccaggio, depurazione, ecc)				Area di interesse naturalistico (parchi, riserve, ecc)			
Servizi (parcheggi, ecc) e grande commercio				Area a vincolo idrogeologico, fiumi, torrenti, ecc			
Turistici (portuali, sportivi, lidi, campeggi ecc) - NO EDIFICI				Spazi fruiti dall'uomo (spiagge, strade, luoghi di incontro, ecc)			

R _s	CLASSI DI RISCHIO	R _t	PERICOLOSITÀ	CODICE FRANA
(R _s ≤ 2,0)	Basso	(R _t ≤ 3,7)	MODERATA	F_ME309
(2,0 < R _s ≤ 6,5)	Moderato	(3,7 < R _t ≤ 12,8)	RISCHIO SPECIFICO	RISCHIO DRPC
(6,5 < R _s ≤ 13,7)	Elevato	(12,8 < R _t ≤ 27,4)	BASSO	RISCHIO TOTALE
(R _s > 13,7)	Molto Elevato	(R _t > 27,4)	BASSO	R_B

NOTE PER LA COMPILAZIONE

SERVIZIO REGIONALE RISCHI IDROGEOLOGICI E AMBIENTALI
dott. Giuseppe Basile

IGI - Sistema Informativo Geografico Idrogeologico
arch. Mairrella, Panebianco





ARCHIVIO IDRAULICO DRPC

release 3
(2009)

CODICE IDRO	L_221ME	COD ISTAT	19083064
Comune	PACE DEL MELA	Prov	ME
Frazione - Contrada	Giammoro-Gabbia	Via - Piazza	Olimpia
Erte - Istituzione	Comune	Uffici	Protezione civile
Compilatore	Campestre	Data compilazione	31/12/09
IGM	1:25000	CTR	1:10000
Bacino idrografico principale	2531SO - Milazzo	Bacino idrografico secondario	587160
MUTO			
Coord X	1151847	Coord Y	381037
Quota		Rischio PA	R4
Struttura		H (m)	
Struttura		L (m)	
NOTE	si evidenziano un totale di 9 aree a rischio (1 a rischio R4 nucleo abitato) e (8 a rischio R2 case sparse, impianto sportivo e strada comunale PAI)		
AGGIORNAMENTO	<input type="checkbox"/>	COD SCHEDA	

VIABILITA'	esposizione	vulnerabilità
A - tra case sparse o nuclei abitati	A - in posizione dominante (a quota sensibilmente più alta del nodo a rischio)	A - senza piani terrani e/o cantinati
B - tra case sparse (o nuclei abitati) e centri abitati	B - in posizione neutra (a poco più alta del nodo a rischio)	B - con piani terrani e/o cantinati e con elevazioni abitabili
C - tra centri abitati o nei centri urbani - vie di fuga - autostrade	C - in posizione soggiacente (alla stessa quota o più in basso del nodo a rischio)	C - solo piani terrani e/o cantinati
EDIFICATO		
A - case sparse		
B - nuclei abitati		
C - centri abitati		
AREE COMMERCIALI - INDUSTRIALI - RETE DI SERVIZI		
A - impianti commerc./industr. (< 200 mq) fondi agricoli (< 1 Ha) - reti (indotto locale)	A - ubicate in posizione marginale rispetto al flusso idrico	
B - impianti commerc./industr. (200-1000 mq) - fondi agricoli (1-10 Ha) reti (indotto intercomunale)	B - ubicate in posizione tangenziale rispetto al flusso idrico	
C - impianti commerc./industr. (> 1000 mq) fondi agricoli (> 10 Ha) - reti importanti/lifelines	C - ubicate in posizione frontale rispetto al flusso idrico	
LUOGHI DI INTERESSE PUBBLICO		
A - provvisori e/o episodici (p.e. manifestazioni locali)	A - ubicate in posizione marginale rispetto al flusso idrico	
B - stagionali e/o periodici (p.e. giostre, circhi)	B - ubicate in posizione tangenziale rispetto al flusso idrico	
C - stabili (p.e. scuole, musei, cimiteri, chiese, impianti sportivi, uffici pubblici)	C - ubicate in posizione frontale rispetto al flusso idrico	

NOTE PER LA COMPILAZIONE

CONDIZIONI STRUTTURALI

A - BUONE (sezione libera o ben funzionante, senza detriti o possibili ostruzioni)	C
B - MEDIOCRI (sezione parzialmente libera, con scarsa manutenzione o poco funzionante)	
C - SCADENTI (sezione non idonea, occlusa, mal funzionante, con detriti nelle vicinanze, guado)	

RISCHIO DRPC
L_221ME

MOLTO ELEVATO
R_ME



release 3
(2009)

ARCHIVIO IDRAULICO DRPC

CODICE IDRO	L_222ME	COD ISTAT	19083064
Comune	PACE DEL MELA	Prov	ME
Frazione - Contrada	Glammoro	Via - Piazza	Zona Allerta
Ente - Istituzione	Comune	Uffici	Protezione civile
Compilatore	Campestre	Data compilazione	31/12/09
IGM	1:25000	CTR	587160
Bacino idrografico principale	2531SO - Milazzo	Bacino idrografico secondario	
MUTO			
Coord X	1151790	Coord Y	381055
Quota		Rischio PA	COD PAI
Produttore di rischio		Struttura	
Mare		H (m)	
NOTE	trattasi di un tratto di costa marittima di circa 300 m sulla ex del torrente Muto		
	AGGIORNAMENTO	<input type="checkbox"/>	COD SCHEDA

VIABILITA'	esposizione	vulnerabilita
A - tra case sparse o nuclei abitati	A	A - in posizione dominante (a quota sensibilmente più alta del nodo a rischio)
B - tra case sparse (o nuclei abitati) e centri abitati	A	B - in posizione neutra (a poco più alta del nodo a rischio)
C - tra centri abitati o nei centri urbani - vie di fuga - autostrade	A	C - in posizione soggiacente (alla stessa quota o più in basso del nodo a rischio)
EDIFICATO		
A - case sparse	A	A - senza piani terrani e/o cantinati
B - nuclei abitati	A	B - con piani terrani e/o cantinati e con elevazioni abitabili
C - centri abitati	A	C - solo piani terrani e/o cantinati
AREE COMMERCIALI - INDUSTRIALI - RETE DI SERVIZI		
A - Impianti commerc./industr. (< 200 mq) fondi agricoli (< 1 Ha) - reti (indotto locale)	A	A - ubicate in posizione marginale rispetto al flusso idrico
B - impianti commerc./industr. (200-1000 mq) - fondi agricoli (1-10 Ha) reti (indotto intercomunale)	A	B - ubicate in posizione tangenziale rispetto al flusso idrico
C - impianti commerc./industr. (> 1000 mq) fondi agricoli (> 10 Ha) - reti importanti/lifelines	A	C - ubicate in posizione frontale rispetto al flusso idrico
LUOGHI DI INTERESSE PUBBLICO		
A - provvisori e/o episodici (p.e. manifestazioni locali)	A	A - ubicate in posizione marginale rispetto al flusso idrico
B - stagionali e/o periodici (p.e. giostre, circhi)	A	B - ubicate in posizione tangenziale rispetto al flusso idrico
C - stabili (p.e. scuole, musei, cimiteri, chiese, impianti sportivi, uffici pubblici)	A	C - ubicate in posizione frontale rispetto al flusso idrico

NOTE PER LA COMPILAZIONE

RISCHIO DRPC L_222ME

ELEVATO R_E

Sistema Informativo Geografico Idrogeologico arch. Mammella, Carabianco

SERVIZIO REGIONALE RISCHI IDROGEOLOGICI E AMBIENTALI dott. Giuseppe Basile

ARCHIVIO IDRAULICO DRPC

CODICE IDRO COD ISTAT:

Comune Prov Zona

Frazione - Contrada Via - Piazza

Ente - Istituzione Uffici

Compilatore Data compilazioni

IGM CTR

Bacino idrografico principale

Coord X Coord Y Quota Rischio PA

Produttore di rischio H (m)

Corso d'acqua

NOTE

AGGIORNAMENTO COD SCHEDA

CONDIZIONI STRUTTURALI

A - BUONE (sezione libera o ben funzionante, senza detriti o possibili ostruzioni)

B - MEDIOCRi (sezione parzialmente libera, con scarsa manutenzione o poco funzionante)

C - SCADENTI (sezione non idonea, occlusa, mal funzionante, con detriti nelle vicinanze, guado)

VIABILITA' **esposizione** **vulnerabilità**

A - tra case sparse o nuclei abitati A - In posizione dominante (a quota sensibilmente più alta del nodo a rischio)

B - tra case sparse (o nuclei abitati) e centri abitati B - In posizione neutra (a poco più alta del nodo a rischio)

C - tra centri abitati o nei centri urbani - vie di fuga - autostrade C - In posizione soggiacente (alla stessa quota o più in basso del nodo a rischio)

EDIFICATO

A - case sparse A - senza piani terrani e/o cantinati

B - nuclei abitati B - con piani terrani e/o cantinati e con elevazioni abitabili

C - centri abitati C - solo piani terrani e/o cantinati

AREE COMMERCIALI - INDUSTRIALI - RETE DI SERVIZI

A - Impianti commerc./industr. (< 200 mq) fondi agricoli (< 1 Ha) - reti (indotto locale)

B - Impianti commerc./industr. (200-1000 mq) - fondi agricoli (1-10 Ha) reti (indotto intercomunale)

C - Impianti commerc./industr. (> 1000 mq) fondi agricoli (> 10 Ha) - reti importanti/lifelines

LUOGHI DI INTERESSE PUBBLICO

A - provvisori e/o episodici (p.e. manifestazioni locali)

B - stagionali e/o periodici (p.e. giostre, circhi)

C - stabili (p.e. scuole, musei, cimiteri, chiese, impianti sportivi, uffici pubblici)

RISCHIO DRPC

MOLTO ELEVATO

NOTE PER LA COMPILAZIONE